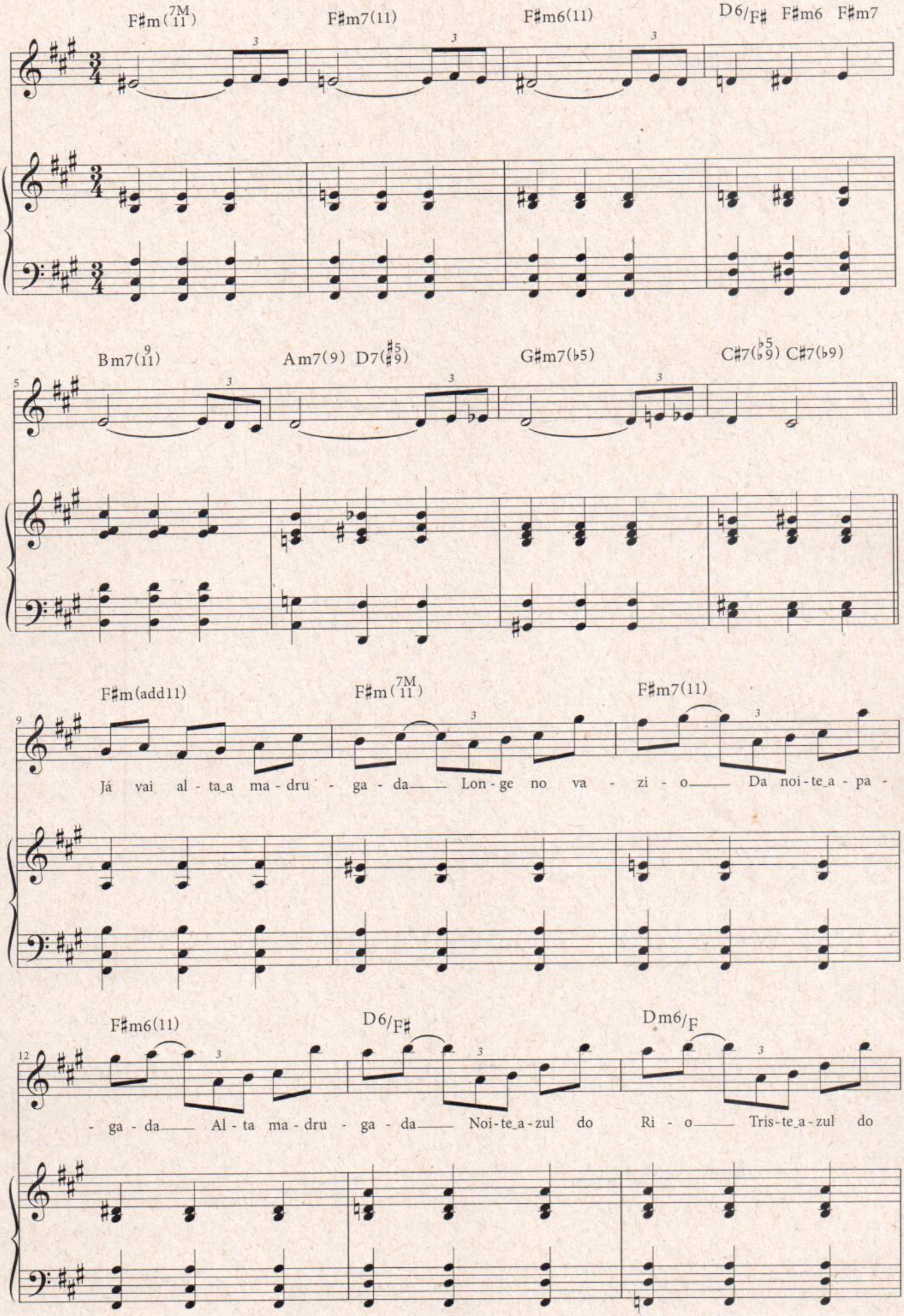
F♯m(7M 11)
F♯m7(11)
F♯m6(11)
D6/F♯
F♯m6
F♯m7
B m7(9 11)
A m7(9)
D7(♯5 ♯9)
G♯m7(♭5)
C♯7(♭5 ♭9)
C♯7(♭9)
5
F♯m(add11)
F♯m(7M 11)
F♯m7(11)
9
Já vai al - ta_a ma - dru - ga - da Lon - ge no va - zi - o Da noi - te_a - pa -
F♯m6(11)
D6/F♯
Dm6/F
12
- ga - da Al - ta ma - dru - ga - da Noi - te_a - zul do Ri - o Tris - te_a - zul do

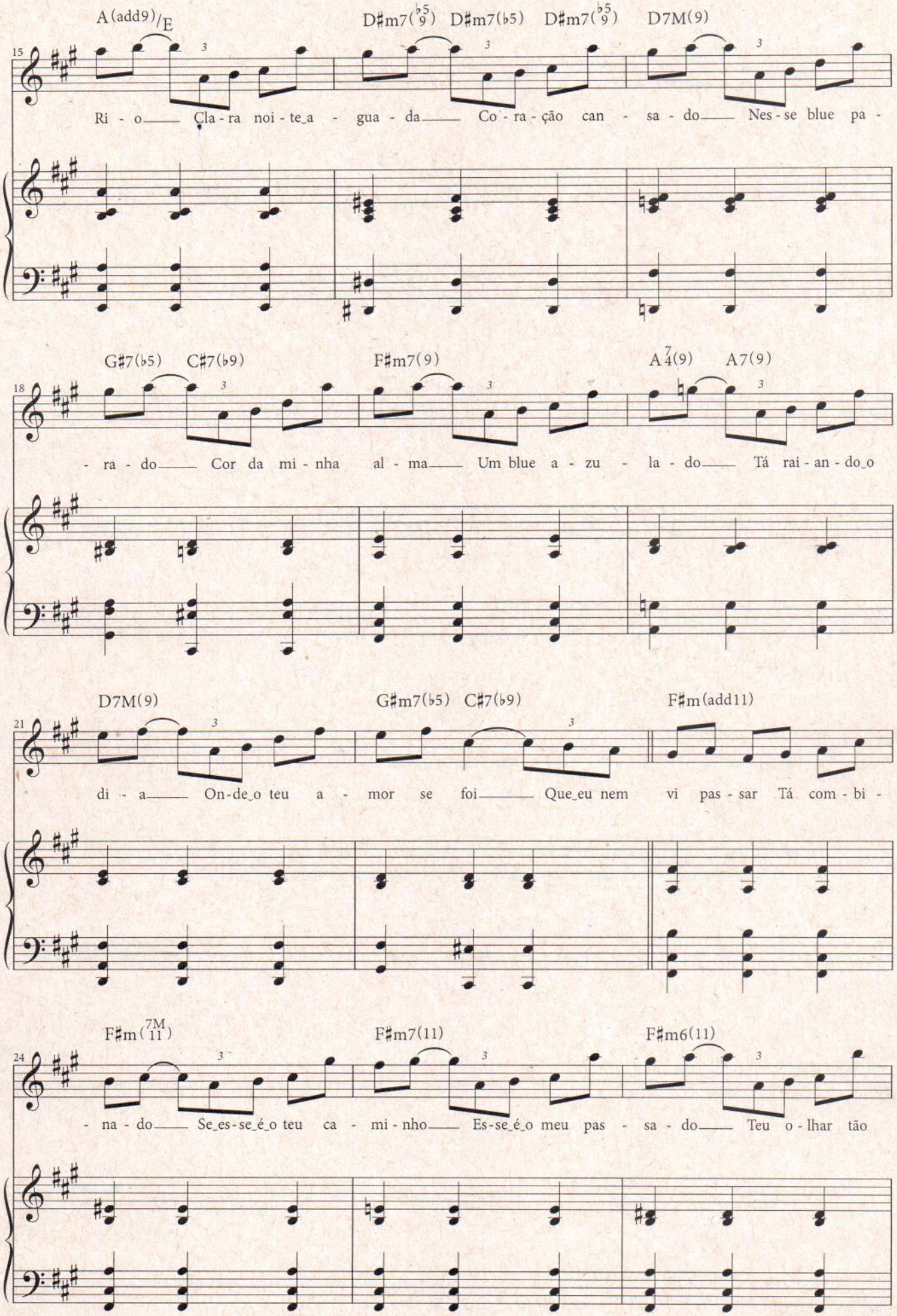
A(add9)/E
D♯m7(♭5/9)
D♯m7(♭5)
D♯m7(♭5/9)
D7M(9)
15
Ri - o Cla - ra noi - te_a - gua - da Co - ra - ção can - sa - do Nes - se blue pa -
G♯7(♭5)
C♯7(♭9)
F♯m7(9)
A7/4(9)
A7(9)
18
- ra - do Cor da mi - nha al - ma Um blue a - zu - la - do Tá rai - an - do_o
D7M(9)
G♯m7(♭5)
C♯7(♭9)
F♯m(add11)
21
di - a On-de_o teu a - mor se foi Que_eu nem vi pas - sar Tá com - bi -
F♯m(7M/11)
F♯m7(11)
F♯m6(11)
24
- na - do Se_es-se_é_o teu ca - mi - nho Es-se_é_o meu pas - sa - do Teu o - lhar tão

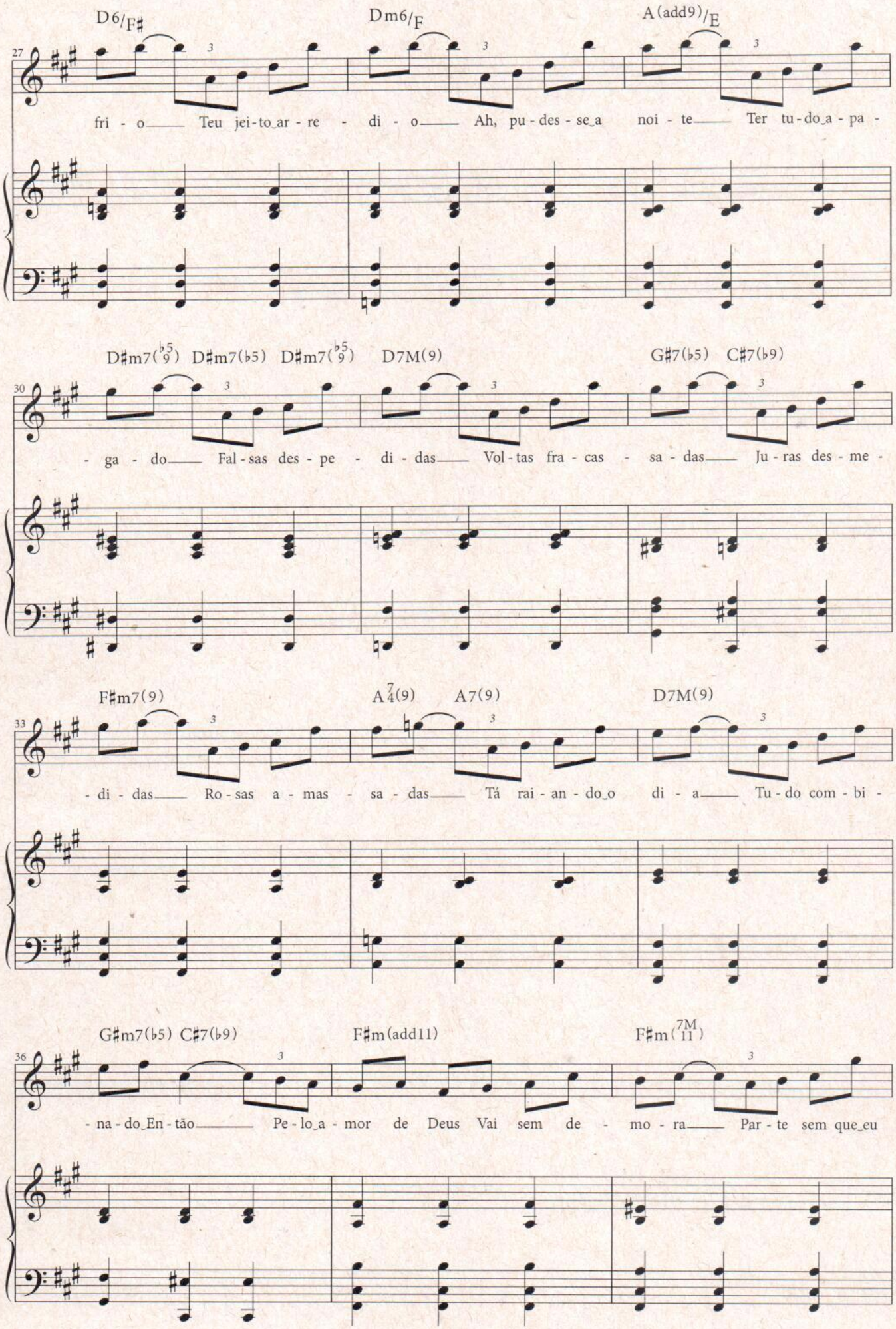
D6/F♯ Dm6/F A(add9)/E
27
fri - o Teu jei-to_ar - re - di - o Ah, pu - des - se_a noi - te Ter tu - do_a - pa -
D♯m7(♭5/9) D♯m7(♭5) D♯m7(♭5/9) D7M(9) G♯7(♭5) C♯7(♭9)
30
- ga - do Fal - sas des - pe - di - das Vol - tas fra - cas - sa - das Ju - ras des - me -
F♯m7(9) A7/4(9) A7(9) D7M(9)
33
- di - das Ro - sas a - mas - sa - das Tá rai - an - do_o di - a Tu - do com - bi -
G♯m7(♭5) C♯7(♭9) F♯m(add11) F♯m(7M/11)
36
- na - do_En - tão Pe - lo_a - mor de Deus Vai sem de - mo - ra Par - te sem que_eu

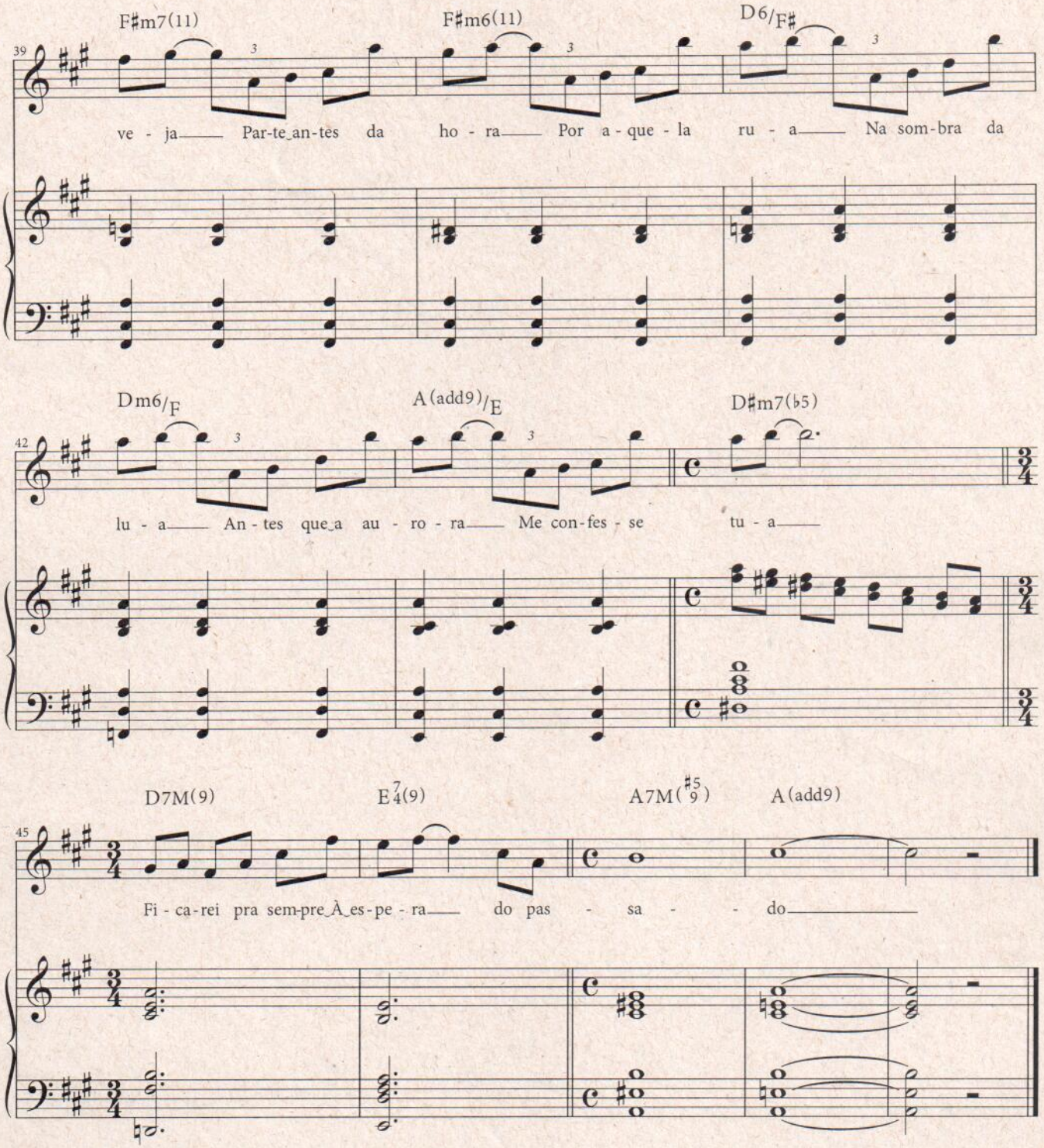
F♯m7(11)
F♯m6(11)
D6/F♯
39
ve - ja Par-te-an-tes da ho - ra Por a - que - la ru - a Na som-bra da
Dm6/F
A(add9)/E
D♯m7(♭5)
42
lu - a An - tes que a au - ro - ra Me con-fes - se tu - a
D7M(9)
E7/4(9)
A7M(♯5/9)
A(add9)
45
Fi - ca-rei pra sem-pre À es-pe - ra do pas - sa - do