# pássara

## (valsa sincopada)

música / *music*: francis hime
letra / *lyrics*: chico buarque

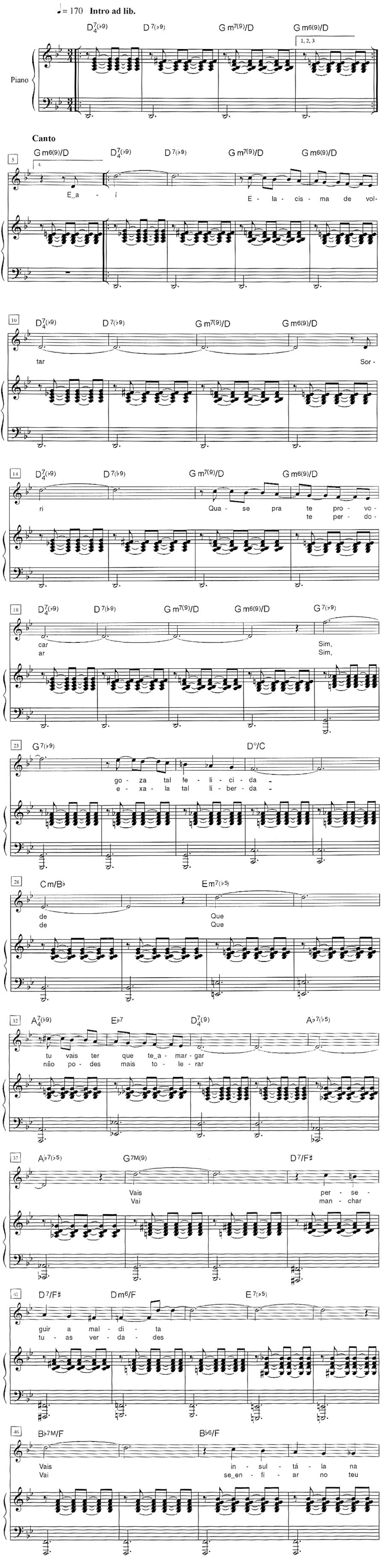
♩= 170 Intro ad lib.
D7/4(♭9) D7(♭9) G m7(9)/D G m6(9)/D
1, 2, 3
Piano
Canto
G m6(9)/D D7/4(♭9) D7(♭9) G m7(9)/D G m6(9)/D
4.
E_a - í
E - la - cis - ma de vol -
D7/4(♭9) D7(♭9) G m7(9)/D G m6(9)/D
tar
Sor -
D7/4(♭9) D7(♭9) G m7(9)/D G m6(9)/D
ri
Qua - se pra te pro - vo -
te per - do -
D7/4(♭9) D7(♭9) G m7(9)/D G m6(9)/D G7(♭9)
car
ar
Sim,
Sim,
G7(♭9) D°/C
go - za tal fe - li - ci - da -
e - xa - la tal li - ber - da -
C m/B♭ E m7(♭5)
de
de
Que
Que
A7/4(♭9) E♭7 D7/4(9) A♭7(♭5)
tu vais ter que te_a - mar - gar
não po - des mais to - le - rar
A♭7(♭5) G7M(9) D7/F♯
Vais
Vai
per - se -
man - char
D7/F♯ D m6/F E7(♭5)
guir a mal - di - ta
tu - as ver - da - des
B♭7M/F B♭6/F
Vais
Vai
in - sul - tá - la na
se_en - fi - ar no teu

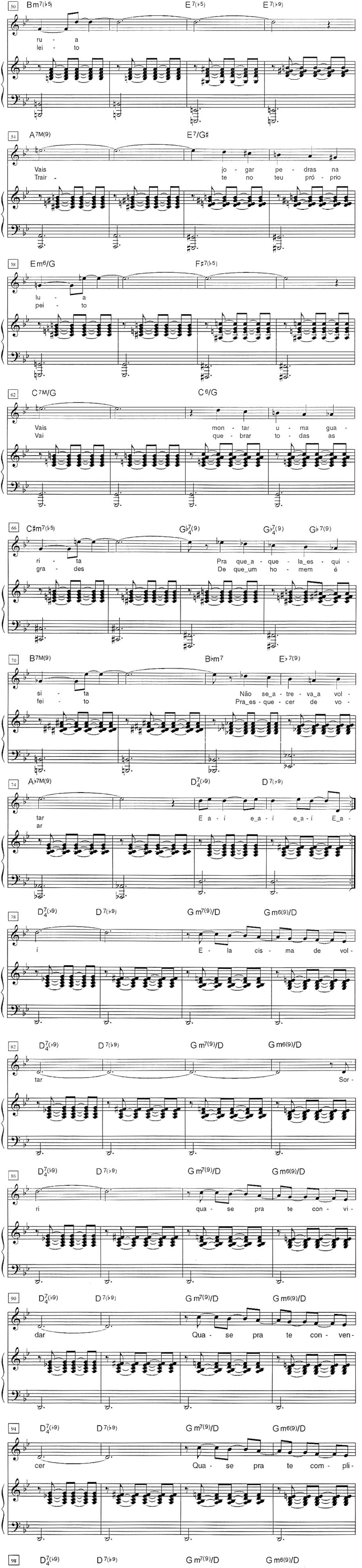
50
Bm7(♭5)
E7(♭5)
E7(♭9)
ru - a
lei - to
54
A7M(9)
E7/G♯
Vais jo - gar pe - dras na
Trair - te no teu pró - prio
58
Em6/G
F♯7(♭5)
lu - a
pei - to
62
C7M/G
C6/G
Vais mon - tar u - ma gua -
Vai que - brar to - das as
66
C♯m7(♭5)
G♭7/4(9)
G♭7/4(9)
G♭7(9)
ri - ta Pra que_a - que - la_es - qui -
gra - des De que_um ho - mem é
70
B7M(9)
B♭m7
E♭7(9)
si - ta Não se_a - tre - va_a vol -
fei - to Pra_es - que - cer de vo -
74
A♭7M(9)
D7/4(♭9)
D7(♭9)
tar E a - í e_a - í e_a - í E_a -
ar
78
D7/4(♭9)
D7(♭9)
G m7(9)/D
G m6(9)/D
í E - la cis - ma de vol -
82
D7/4(♭9)
D7(♭9)
G m7(9)/D
G m6(9)/D
tar Sor -
86
D7/4(♭9)
D7(♭9)
G m7(9)/D
G m6(9)/D
ri qua - se pra te con - vi -
90
D7/4(♭9)
D7(♭9)
G m7(9)/D
G m6(9)/D
dar Qua - se pra te con - ven -
94
D7/4(♭9)
D7(♭9)
G m7(9)/D
G m6(9)/D
cer Qua - se pra te com - pli -
98
D7/4(♭9)
D7(♭9)
G m7(9)/D
G m6(9)/D

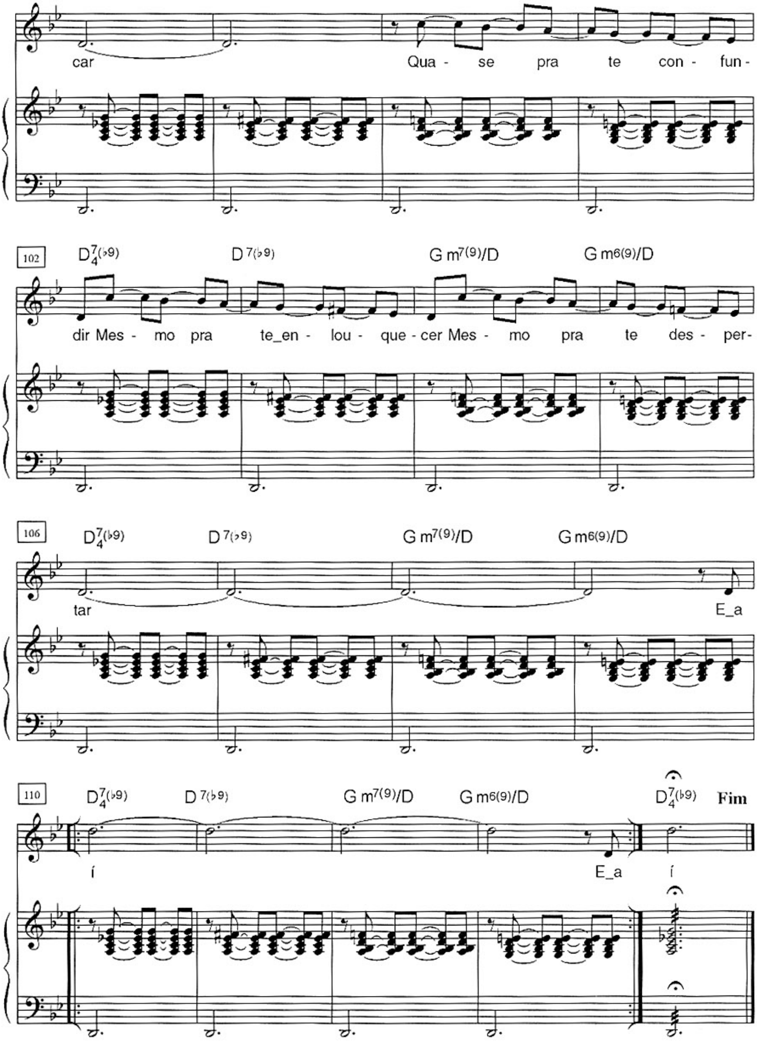
car
Qua - se pra te con - fun -
102
D7(♭9)/4
D 7(♭9)
G m7(9)/D
G m6(9)/D
dir Mes - mo pra te_en - lou - que - cer Mes - mo pra te des - per -
106
D7(♭9)/4
D 7(♭9)
G m7(9)/D
G m6(9)/D
tar
E_a
110
D7(♭9)/4
D 7(♭9)
G m7(9)/D
G m6(9)/D
D7(♭9)/4
Fim
í
E_a í